

SP 233 - Masserano - Brusnengo

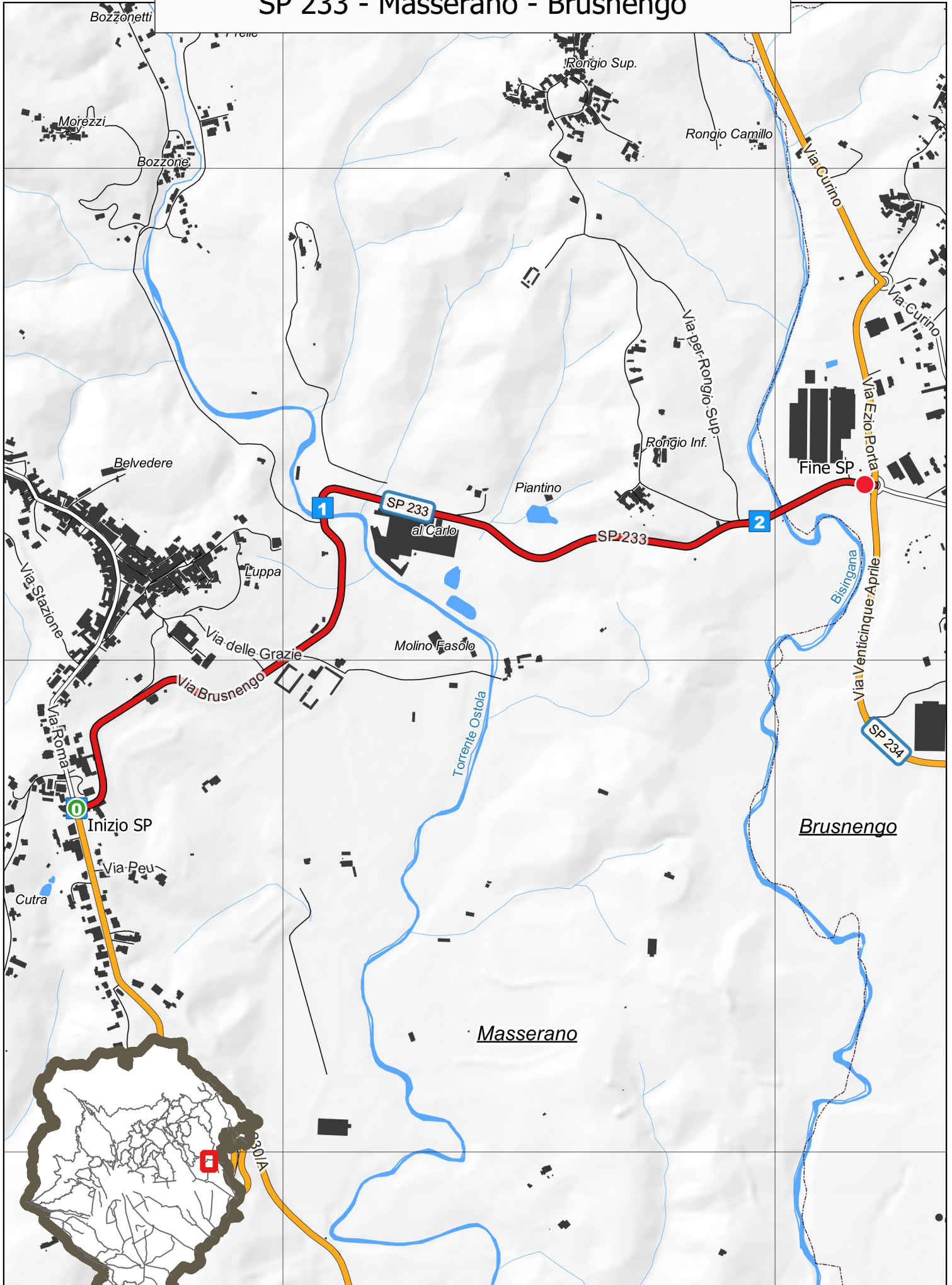



dalla SP 230a in comune di Masserano all'incrocio a rotatoria (esclusa) con la SP 234 in comune di Brusnengo

Note:

INIZIO

in Comune di: Masserano

altri riferimenti:

Note:

Caposaldo al centro dell'incrocio tra la S.P. 233 e la S.P. 230a "Crosa - Masserano"

**FINE**

in Comune di: Brusnengo

altri riferimenti:

Note:

Caposaldo al centro di aiuola spartitraffico all'incrocio a rotatoria tra la S.P. 233 e la S.P. 234 "Pray - Brusnengo"



Numero di elementi di riferimento presenti sulla strada

Riferimenti chilometrici 3

Atti e documenti

Ministero Lavori Pubblici Decreto Ministeriale numero - del 26/09/1960

Oggetto:

Non disponibile file pdf (30/01/2014).

Provincia di Biella Deliberazione del Commissario numero 8 del 27/04/1995

Oggetto: D.Lgs. n. 248 del 06/03/1992 Istituzione della Provincia di Biella. Ripartizione del patrimonio e del personale: operazioni procedurali-concerto del Commissario Governativo

Si prende atto di quanto dichiarato con DCP di Vercelli n. 683 del 04/10/1993 e DCP di Vercelli n. 933 del 04/03/1995 (Allegato 3).



SP 233 INIZIO

COMUNE di MASSERANO

FG-37

FG-30

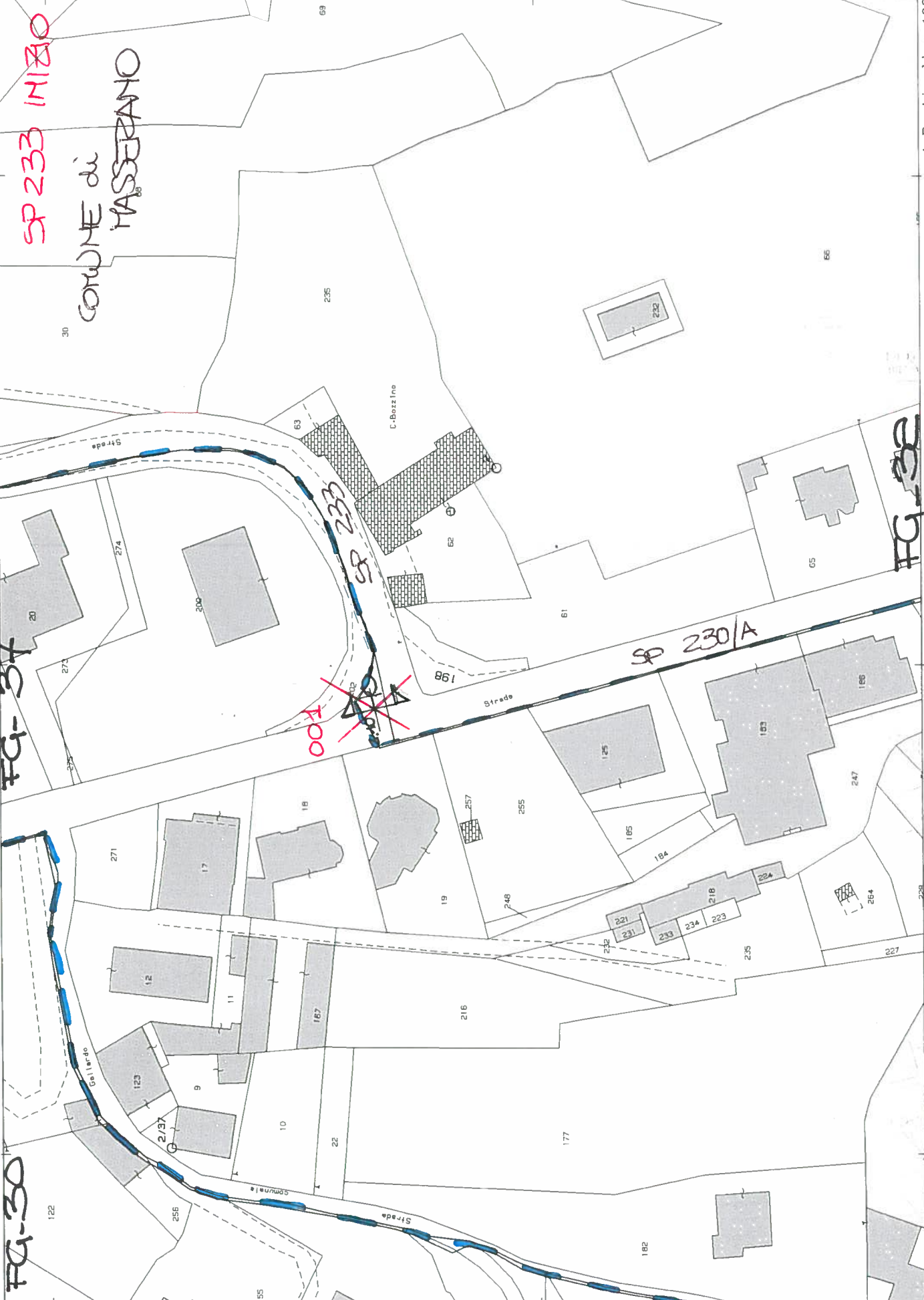

BRUSNENGO FG-5

BRUSNENGO FG-8

SP 233 FINE

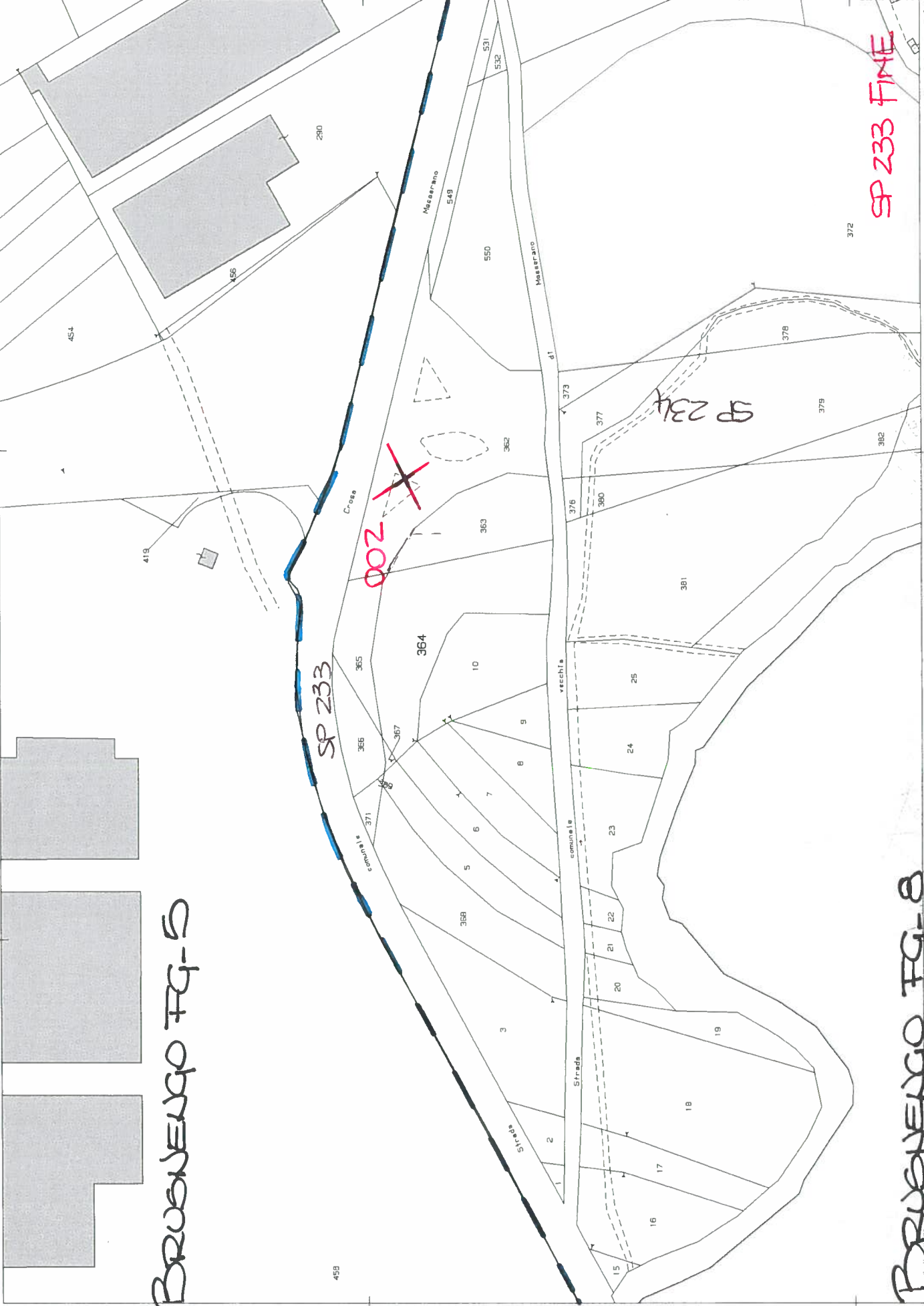

002

SP 233

SP 234

Croce

Strada comunale

Strada vecchia

Maserano

Maserano

454

456

280

550

548

531

532

419

459

372

378

379

382

381

365

364

10

9

6

7

5

368

3

2

1

15

16

17

18

19

20

21

22

23

24

25

376

377

380

373

d1

